

Orquestador Rocketbot : Como crear mi primer proceso

Paso 1: Proyecto

Un proyecto es una carpeta donde estarán los procesos automatizados. Su función es ordenar y agrupar los procesos.

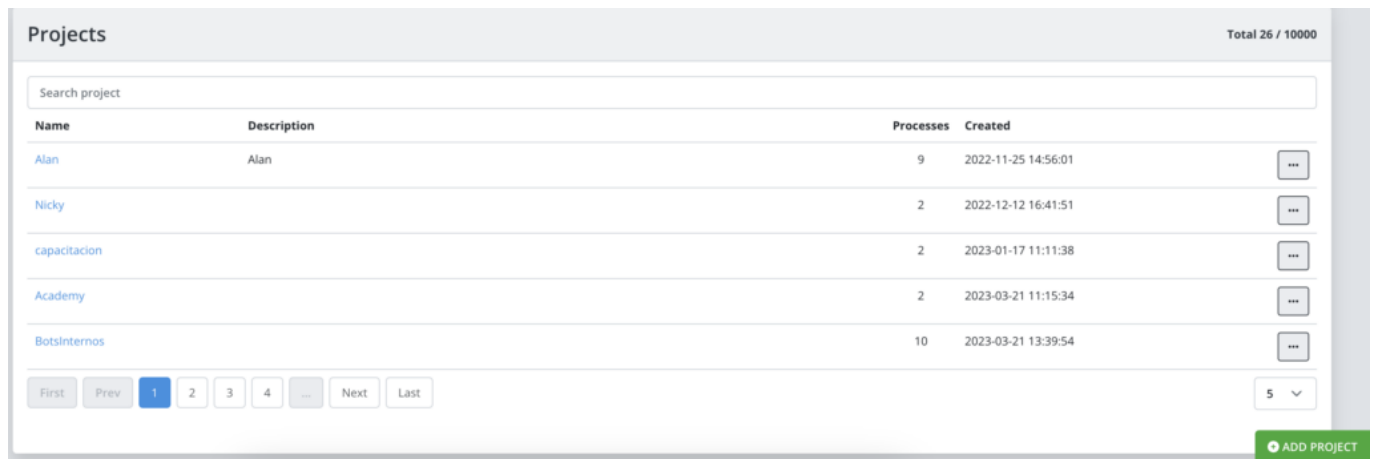

The screenshot shows the 'Projects' dashboard in Rocketbot. At the top right, it says 'Total 26 / 10000'. Below the header is a search bar labeled 'Search project'. The main content is a table with the following data:

Name	Description	Processes	Created	
Alan	Alan	9	2022-11-25 14:56:01	...
Nicky		2	2022-12-12 16:41:51	...
capacitacion		2	2023-01-17 11:11:38	...
Academy		2	2023-03-21 11:15:34	...
BotsInternos		10	2023-03-21 13:39:54	...

Below the table is a pagination control with buttons for 'First', 'Prev', '1', '2', '3', '4', '...', 'Next', and 'Last'. The '1' button is highlighted. To the right of the pagination is a dropdown menu showing '5'. At the bottom right corner, there is a green button labeled 'ADD PROJECT'.

Crear proyecto

El primer paso que se debe realizar es crear un proyecto o seleccionar uno existente, al cual se le asignara el nuevo proceso. En el dashboard de inicio podrá ver los proyectos existentes para seleccionar.

Si desea crear uno nuevo haga click en el botón **[Add Project]** ubicado abajo a la derecha.

New project

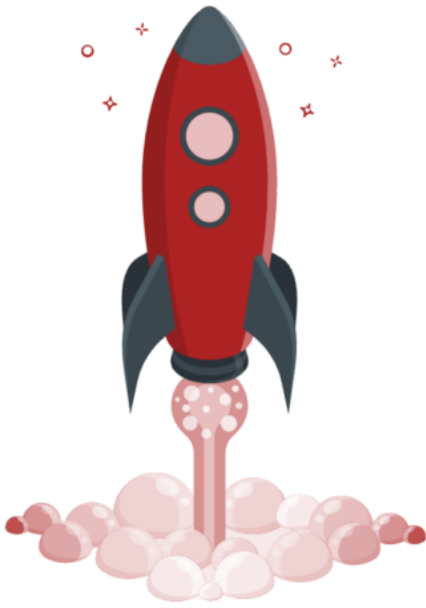

A project will allow you to have control of one or more robots and add instances of various types of systems so that your robots run in different architectures.

To create a project, enter the name and press create.

Name

Only alphanumeric characters and at least 3 characters long, project names cannot be repeated.

Close

Create

Asigne un nombre al proyecto que contendrá sus procesos. por ej: "QA", "Produccion", "DEV", etc.

Una vez creado, ábralo desde el la lista de proyectos para poder agregar procesos al mismo.

Paso 2: Proceso y Robot

Un proceso es donde se subirá y configurará el robot, triggers y demás puntos correspondientes a la automatización.

A screenshot of a web application interface for managing processes. The header shows 'ProyectoEjemplo processes' with an 'Add process' button and a 'Total 7 / 10000' indicator. Below the header is a search bar and a table with columns: Name, Description, Has robot, Cron task, Instances, Queues, and Status. The table contains two rows: 'Ejemplo2' and 'Ejemplo3', both with 'Has robot' marked as 'x'. At the bottom, there are pagination controls (First, Prev, 1, Next, Last) and a dropdown menu showing '5'. A green 'ADD PROCESS' button is visible in the bottom right corner.

Name	Description	Has robot	Cron task	Instances	Queues	Status
Ejemplo2		x	0	1	0	Public
Ejemplo3		x	0	1	0	Public

Para subir un robot, se debe crear o seleccionar un proceso existente.

Crear proceso

Para crear un proceso debe hacer click en el botón [Add Process] ubicado abajo a la derecha.

Al nuevo proceso, se le debe ingresar:

- Nombre de proceso
- Nombre del robot principal o robot Padre que inicia el proceso
- Ruta del archivo exportado a producción desde Rocketbot Studio (extensión .db)

Add process

Process name <input type="text" value="orquestador"/> <small>Process name must be at least 3 characters long, no special characters. Only one whitespace between characters.</small>	Start robot name <input type="text" value="bot_orquestador"/>	Uplad DB <input type="button" value="Choose File"/> <input type="text" value="bot_orquestador.db"/>
---	---	---



Add a process and load a robot to run in one or more instances You can load a robot by exporting to DB production or a DB project

Una vez creado, se puede seleccionar desde la lista de procesos para realizar las configuraciones siguientes.

Paso 3: Instancia donde corre el robot

En caso de querer asignar una nueva instancia al proceso, primero debemos agregarla y luego vincularla, por defecto no estará conectada.

ProyectoEjemplo / Ejemplo3

Process Robot Backup Alerts Cronjobs Launch Bot Xperience Data load

All instances [Add or link instance](#) Total 0 / 10000

Available instances:
85 / 100

You need to connect at least one instance to run this process [CONNECT INSTANCE](#)



[ADD OR LINK INSTANCE](#)

[¿Cómo vincular/crear instancia y conectarla?](#)

[Rocketbot Picture in Picture](#)

Guía que explica el funcionamiento de Rocketbot PiP y su conexión con el cliente del orquestador.